Demorteau, Pierre
1946, 1952

PIERRE DEMORTEAU
DE L'OPÉRA DE PARIS

AUTEUR, COMPOSITEUR DE LA MARCHE DES
" TEMPS NOUVEAUX " ET DE LA MARCHE " FRANCE RETROUVE TOI "
MEMBRE DE LA SOCIÉTÉ DES MAITRES DU CHANT FRANÇAIS
SPÉCIALISTE DU DÉVELOPPEMENT DE LA VOIX HUMAINE

~~PARIS~~
Ker-Nado
1. Rue de la Salinette
Saint-Briac
Ille et Vilaine

Saint-Briac S/Mer
le 5.9.46.

Madame la Présidente
Eleanor Roosevelt.
29 Washington Square
New-York
U.S.A.

Chère Madame la Présidente.

Veuille, je vous prie me permettre par ces lignes vous présenter ma profonde admiration ainsi que ma sympathie sincère, pour l'œuvre si belle, si humanitaire que vous poursuivez. Au nom des Poètes et Compositeurs de Musique "Résistants", dont je suis le Président. J'ai le plaisir de vous transmettre leurs Confirments et leurs meilleurs vœux.

Je vous prie d'accepter ce modeste souvenir. Marche de libération que j'ai composée aux heures les plus sombres de l'occupation, en l'honneur de tous ceux qui ont fait leur devoir pour la noble cause des Alliés. "France retrouve Toi" qui a remporté confirments et félicitations des personnalités suivantes le Président Truman. Byrnes. Winston Churchill. — Antony Eden. Bevin. "le Général de Gaulle. le Clerc. de Lattre de Tassigny. de Nestieux les Présidents Félix Gouin et Vincent Auriol. etc. etc.

Je crois savoir sous avoir déjà envoyé un paquet de la Marche à Washington, ne connaissant pas votre adresse. (voir au dos. S.V.P.)

j'ose croire, que la Poste de Washington saura vous la renvoyer.

Croyez chère Madame Roosevelt à l'assurance de ma profonde admiration et à tout mon respect

Pierre Demorteau.

[illegible]

Madame la Présidente des Etats Unis d'Amérique
Eleanor Roosevelt.
Mes sentiments de haute admiration et ma sympathie sincère.
Pierre Demorteau.

En hommage au Général de Gaulle et aux libérateurs de la France.

France, retrouve-toi !

— Marche chantée —

Texte & Musique de Pierre Demorteau.

Propriété de l'auteur

Genève (Pl. Cornavin, 4) — Paris (r. St-Dominique, 87)

France, retrouve-toi!

Texte et Musique de
Pierre Demorteau.

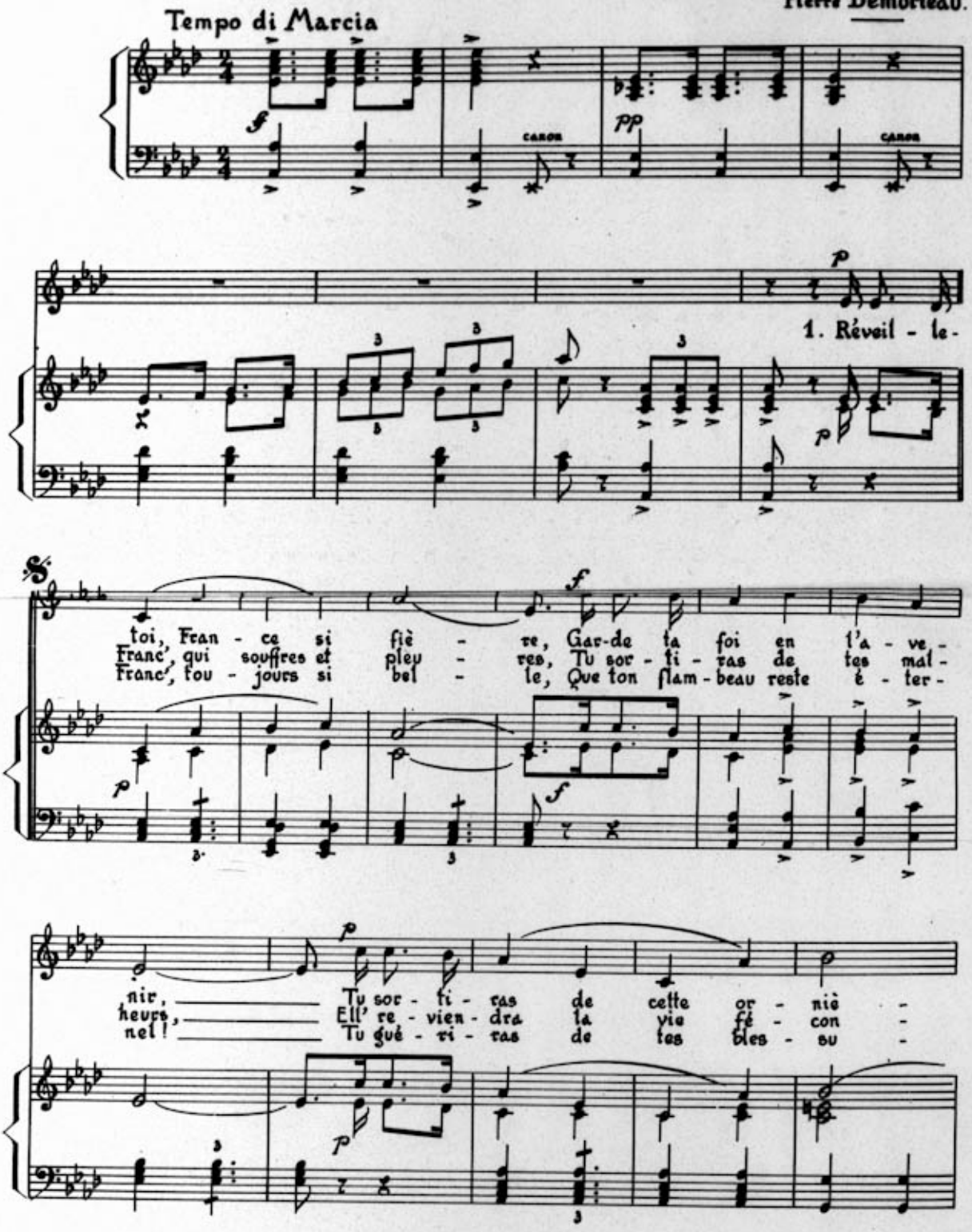

Tous droits réservés.

re; Tous, dans l'ef - fort, soy - ons u - nis! C'est bien cer-
de Qui te fe - ra rei - ne du mon - de. En at - ten-
res Trouvant la paix dans la na - tu - re. Courag', con-

tain qu'il nous fau - dra Bat-tre l'en - ne - mi
dant ce jour de gloi - re, Tes é - gor - geurs cri-
fianc' sont main - te - nant l'espoir nou - veau dans

qui fui - ra, Pour dé - li - vrer de la ven-
ant vic - toi - re, S'ils saigx'nt en messe l'hu - ma - ni-
tes en - fants Vi-vant dans la fra - ter - ni-

cresc.

geau - ce Le sol de no - tre bel - le Fran-
te, Se-ront frap - pés d'é - ter - ni - té.
té, Espoir, a - mour et li - ber - té!

cresc.

Refrain

ce ! } Ils sont bat - tus, re-gar - dez - les !

frap-pés à mort, nous somm's ven - gés Par l'é - cras'-
quel châ - ti - ment, nous somm's ven - gés C'est la fin
tous châ - ti - és, nous somm's ven - gés Par l'é - cras'-

ment de leur na - tion Qui con - som - ma tout's
d'un' gran - de na - tion Qui vit crou - ler ses
ment de leur na - tion Si tard fut mise à

1. 2 — 3

ses pas - sions. 2. O no - ble
am - bi - tions. 3. O no - ble
la rai - - son !

Dessiné par R. Burgnard.